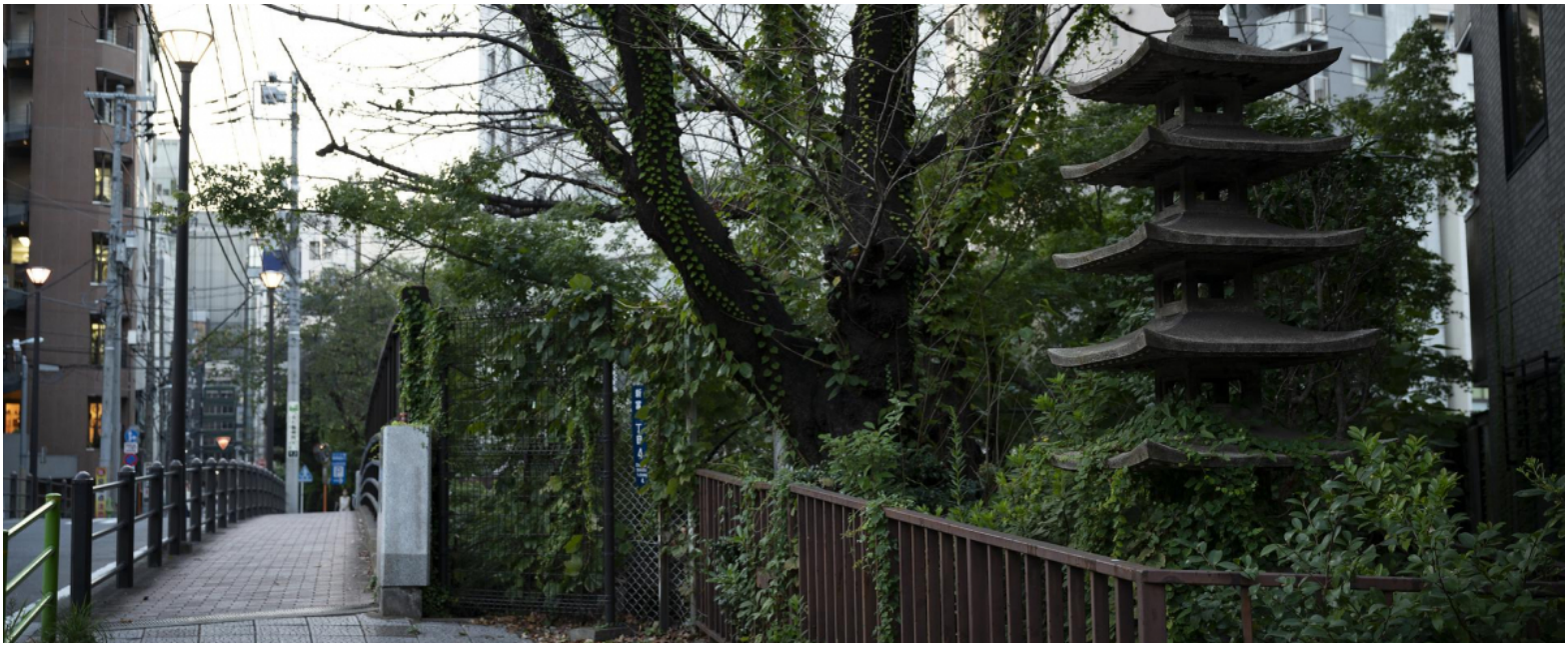

ЕЖЕДНЕВНО 2026. Эконом-тур "Удивительная Осака"

Продолжительность: от 7 до 10 дней

Место начала: Осака

Места показа: Япония, Осака

Допустимый возраст: 6+

Цена за человека от 105 000 руб.	
В стоимость включено - Проживание в отеле категории 3*/4* звезды в одноместных и двухместных номерах с завтраком; - трансфер аэропорт-отель; - трансфер отель-аэропорт; - медицинская страховка; - оформление туристической визы.	**В стоимость не включено** - авиаперелет; - дополнительные расходы на питание и личные нужды.
Дополнительные услуги • Осака. 8 часов. - 0 RUB • Химедзи. 8 часов. - 0 RUB • Тематический парк развлечений «Юниверсал студио» - 0 RUB • Киото. 8 часов. - 0 RUB • Нара. 8 часов. - 0 RUB	

Описание

Осака – город, где древность и современность переплетаются в завораживающем танце, создавая неповторимую атмосферу. Представьте себя на мосту Дотонбори, где неоновые огни отражаются в водах реки, а гул толпы создает ощущение пульсирующей жизни. Здесь, в самом сердце города, гастрономические изыски ждут вас на каждом шагу: такояки, окономияки – настоящий рай для гурманов.

Программа

День 1 - 2025 | РФ - Осака
Вылет из РФ.
Прибытие в международный аэропорт Кансай г. Осака. Прохождение паспортного контроля.
Трансфер в отель с водителем-японцем на микроавтобусе. (совместно с другими пассажирами, (shared bus)).
Водитель встречает с табличкой “Green Tomato”.
Самостоятельное заселение в отель по паспорту.
Ночь в отеле города Осака "три звезды"/"четыре звезды"

День 2 - 2025 | Осака *Свободные дни*
**Свободный день.
(Завтрак).
Ночь в отеле города Осака "три звезды"/"четыре звезды"

День 3 - 2025 | Осака *Свободные дни*
**Свободный день.
(Завтрак).
Ночь в отеле города Осака "три звезды"/"четыре звезды"

День 4 - 2025 | Осака *Свободные дни*
**Свободный день.
(Завтрак).
Ночь в отеле города Осака "три звезды"/"четыре звезды"

День 5 - 2025 | Осака*Свободные дни*
**Свободный день.
(Завтрак).
Ночь в отеле города Осака "три звезды"/"четыре звезды"

День 6 - 2025 | Осака *Свободные дни*
**Свободный день.
(Завтрак).
Ночь в отеле города Осака "три звезды"/"четыре звезды"

День 7 - 2025 | Осака - РФ
Выписка из отеля.
Трансфер в аэропорт с водителем японцем на микроавтобусе (совместно с другими пассажирами (shared bus)). Водитель встречает в холле отеля с табличкой “Green Tomato”.
Вылет из Японии (а/п г. Осака).
Прибытие в РФ.

Дополнительно

Дополнительно можете выбрать экскурсии на нашем сайте: https://dvmt.ru/index.php/jek

Страховка

Медицинская страховка включена в стоимость тура.

Варианты размещения

Осака 3*

Осака 4*

Места сбора группы

Осака

Москва

Санкт-Петербург

Казань

Новосибирск

Иркутск

Якутск

Благовещенск

Хабаровск

Владивосток

Южно-Сахалинск

Даты

Октябрь 2026

16 октября 2026 в 00:00 - 23.10.2026 от 105 000 руб.	**17 октября 2026 в 00:00** - 24.10.2026 от 105 000 руб.	**18 октября 2026 в 00:00** - 25.10.2026 от 105 000 руб.	**19 октября 2026 в 00:00** - 26.10.2026 от 105 000 руб.
20 октября 2026 в 00:00 - 27.10.2026 от 105 000 руб.	**21 октября 2026 в 00:00** - 28.10.2026 от 105 000 руб.	**22 октября 2026 в 00:00** - 29.10.2026 от 105 000 руб.	**23 октября 2026 в 00:00** - 30.10.2026 от 105 000 руб.
24 октября 2026 в 00:00 - 31.10.2026 от 105 000 руб.	**25 октября 2026 в 00:00** - 01.11.2026 от 105 000 руб.	**26 октября 2026 в 00:00** - 02.11.2026 от 105 000 руб.	**27 октября 2026 в 00:00** - 03.11.2026 от 105 000 руб.
28 октября 2026 в 00:00 - 04.11.2026 от 105 000 руб.	**29 октября 2026 в 00:00** - 05.11.2026 от 105 000 руб.	**30 октября 2026 в 00:00** - 06.11.2026 от 105 000 руб.	**31 октября 2026 в 00:00** - 07.11.2026 от 105 000 руб.

Ноябрь 2026

01 ноября 2026 в 00:00 - 08.11.2026 от 105 000 руб.	**02 ноября 2026 в 00:00** - 09.11.2026 от 105 000 руб.	**03 ноября 2026 в 00:00** - 10.11.2026 от 105 000 руб.	**04 ноября 2026 в 00:00** - 11.11.2026 от 105 000 руб.
05 ноября 2026 в 00:00 - 12.11.2026 от 105 000 руб.	**06 ноября 2026 в 00:00** - 13.11.2026 от 105 000 руб.	**07 ноября 2026 в 00:00** - 14.11.2026 от 105 000 руб.	**08 ноября 2026 в 00:00** - 15.11.2026 от 105 000 руб.
09 ноября 2026 в 00:00 - 16.11.2026 от 105 000 руб.	**10 ноября 2026 в 00:00** - 17.11.2026 от 105 000 руб.	**11 ноября 2026 в 00:00** - 18.11.2026 от 105 000 руб.	**12 ноября 2026 в 00:00** - 19.11.2026 от 105 000 руб.
13 ноября 2026 в 00:00 - 20.11.2026 от 105 000 руб.	**14 ноября 2026 в 00:00** - 21.11.2026 от 105 000 руб.	**15 ноября 2026 в 00:00** - 22.11.2026 от 105 000 руб.	**16 ноября 2026 в 00:00** - 23.11.2026 от 105 000 руб.

17 ноября 2026 в 00:00 - 24.11.2026 от 105 000 руб.	**18 ноября 2026 в 00:00** - 25.11.2026 от 105 000 руб.	**19 ноября 2026 в 00:00** - 26.11.2026 от 105 000 руб.	**20 ноября 2026 в 00:00** - 27.11.2026 от 105 000 руб.
21 ноября 2026 в 00:00 - 28.11.2026 от 105 000 руб.	**22 ноября 2026 в 00:00** - 29.11.2026 от 105 000 руб.	**23 ноября 2026 в 00:00** - 30.11.2026 от 105 000 руб.	**24 ноября 2026 в 00:00** - 01.12.2026 от 105 000 руб.
25 ноября 2026 в 00:00 - 02.12.2026 от 105 000 руб.	**26 ноября 2026 в 00:00** - 03.12.2026 от 105 000 руб.	**27 ноября 2026 в 00:00** - 04.12.2026 от 105 000 руб.	**28 ноября 2026 в 00:00** - 05.12.2026 от 105 000 руб.
29 ноября 2026 в 00:00 - 06.12.2026 от 105 000 руб.	**30 ноября 2026 в 00:00** - 07.12.2026 от 105 000 руб.		

Декабрь 2026

01 декабря 2026 в 00:00 - 08.12.2026 от 105 000 руб.	**02 декабря 2026 в 00:00** - 09.12.2026 от 105 000 руб.	**03 декабря 2026 в 00:00** - 10.12.2026 от 105 000 руб.	**04 декабря 2026 в 00:00** - 11.12.2026 от 105 000 руб.
05 декабря 2026 в 00:00 - 12.12.2026 от 105 000 руб.	**06 декабря 2026 в 00:00** - 13.12.2026 от 105 000 руб.	**07 декабря 2026 в 00:00** - 14.12.2026 от 105 000 руб.	**08 декабря 2026 в 00:00** - 15.12.2026 от 105 000 руб.
09 декабря 2026 в 00:00 - 16.12.2026 от 105 000 руб.	**10 декабря 2026 в 00:00** - 17.12.2026 от 105 000 руб.	**11 декабря 2026 в 00:00** - 18.12.2026 от 105 000 руб.	**12 декабря 2026 в 00:00** - 19.12.2026 от 105 000 руб.
13 декабря 2026 в 00:00 - 20.12.2026 от 105 000 руб.	**14 декабря 2026 в 00:00** - 21.12.2026 от 105 000 руб.	**15 декабря 2026 в 00:00** - 22.12.2026 от 105 000 руб.	**16 декабря 2026 в 00:00** - 23.12.2026 от 105 000 руб.
17 декабря 2026 в 00:00 - 24.12.2026 от 105 000 руб.	**18 декабря 2026 в 00:00** - 25.12.2026 от 105 000 руб.	**19 декабря 2026 в 00:00** - 26.12.2026 от 105 000 руб.	**20 декабря 2026 в 00:00** - 27.12.2026 от 105 000 руб.
21 декабря 2026 в 00:00 - 28.12.2026 от 105 000 руб.	**22 декабря 2026 в 00:00** - 29.12.2026 от 105 000 руб.	**23 декабря 2026 в 00:00** - 30.12.2026 от 105 000 руб.	**24 декабря 2026 в 00:00** - 31.12.2026 от 105 000 руб.
25 декабря 2026 в 00:00 - 01.01.2027 от 105 000 руб.	**26 декабря 2026 в 00:00** - 02.01.2027 от 105 000 руб.	**27 декабря 2026 в 00:00** - 03.01.2027 от 105 000 руб.	**28 декабря 2026 в 00:00** - 04.01.2027 от 105 000 руб.
29 декабря 2026 в 00:00 - 05.01.2027 от 105 000 руб.	**30 декабря 2026 в 00:00** - 06.01.2027 от 105 000 руб.	**31 декабря 2026 в 00:00** - 07.01.2027 от 105 000 руб.	

Примечание

Информация актуальная на дату получения брошюры 16.10.2026 01:06, и может быть изменена в любое время без оповещения. Не является публичной офертой.